



MOBILE APP



DOWNLOAD NOW



Pantalla Principal

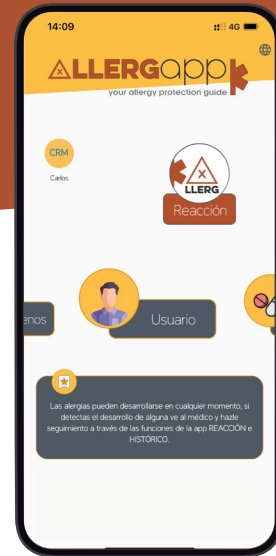

Crea tu Usuario

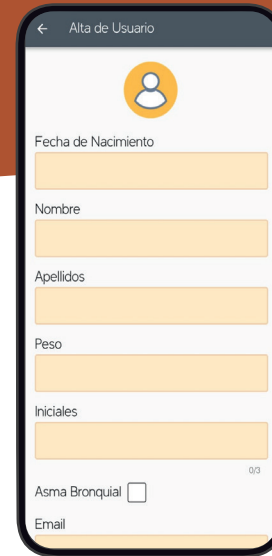

Crea tu usuario, con los datos del paciente, si es menor de edad solicitará los datos de contacto de sus tutores.

Informe



La app genera un informe en PDF con la información del usuario seleccionado, puedes compartir este informe a través de whatsapp, email, messenger...

Botiquín

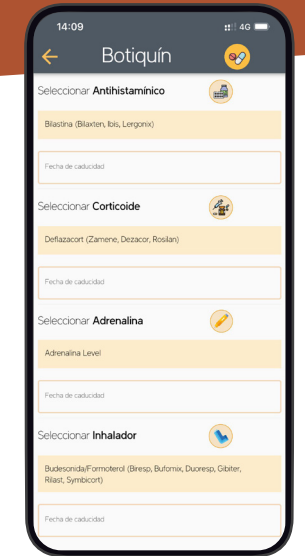

Controla la información sobre los medicamentos que tienes y su fecha de caducidad, la app te enviará notificaciones cuando estén a punto de caducar.

Reacción

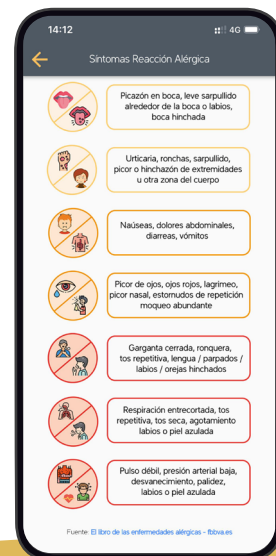

Reacciones graves acompañadas de video para aplicar adrenalina y botón de llamada al 112.

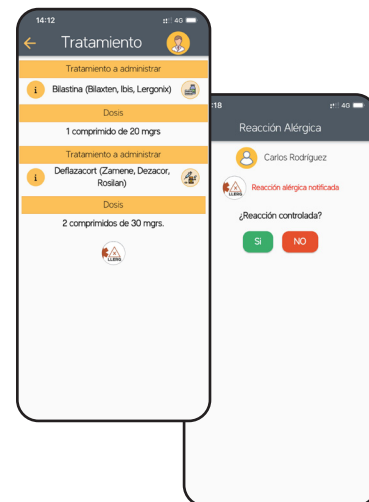

Recordatorio de control de reacción. Cierre de la reacción por control de la misma cumplimentando la información solicitada.

Pulsa el botón reacción en caso de sospecha de reacción alérgica.
- Selecciona el/los síntomas que padeces.
- Administra la medicación recomendada.

Histórico

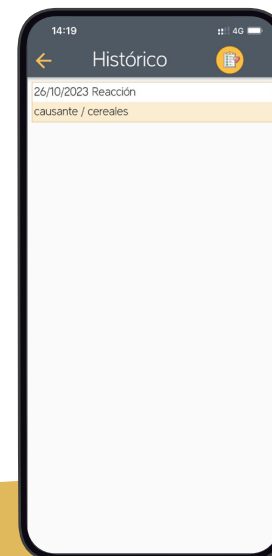

Cada reacción controlada genera un registro de información para el seguimiento del alérgico por parte de su médico alergólogo.

Información general

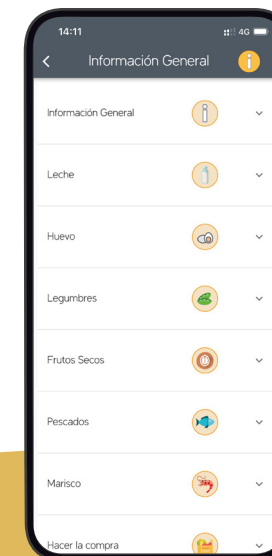

Información general sobre hábitos y alimentos.

Consejos

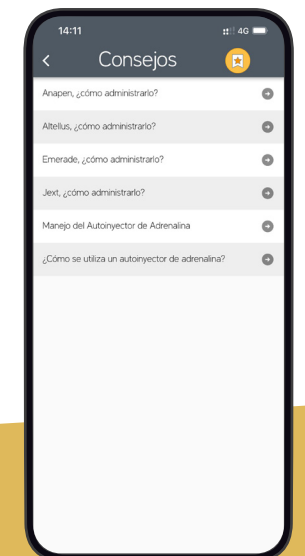

Consejos generales.